ÚZEMNÍ PLÁN BUJANOV

ÚPLNÉ ZNĚNÍ PO VYDÁNÍ JEHO ZMĚNY Č.1

02 **HLAVNÍ VÝKRES** **1:5000**

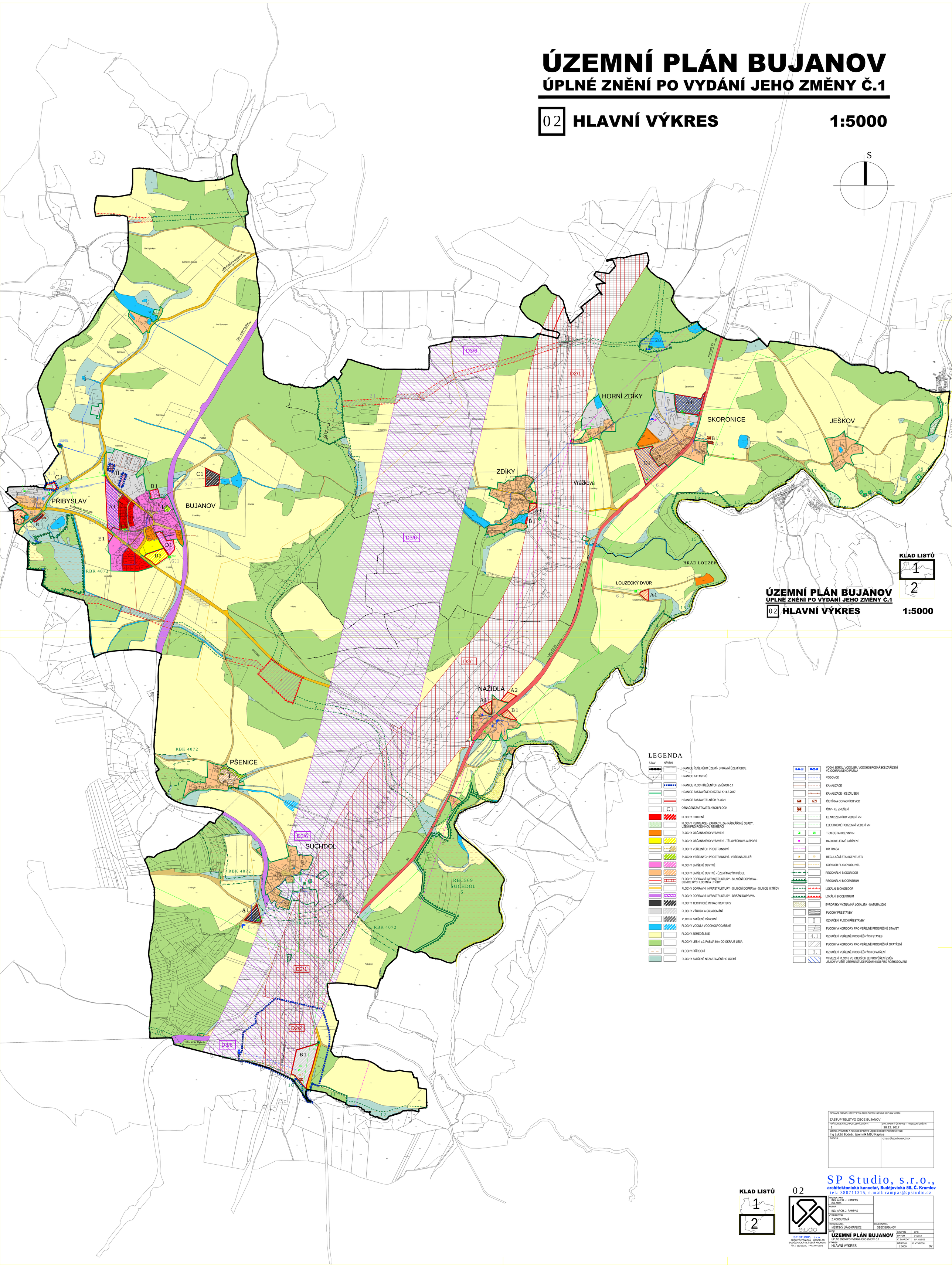

SPRÁVNÍ ORGÁN, KTERÝ POSLEDNÍ ZMĚNU ÚZEMNÍHO PLÁNU VYDAL: ZASTUPITELSTVO OBCE BUJANOV	
POŘADOVÉ ČÍSLO POSLEDNÍ ZMĚNY: 1	DAT. NABYTÍ ÚČINNOSTI POSLEDNÍ ZMĚNY: 28.12. 2017
JMÉNO, PŘÍJMENÍ A FUNKCE OPRÁVNĚNÉ ÚŘEDNÍ OSOBY POŘIZOVATELE: Ing Lukáš Bodnár, tajemník MěÚ Kaplice	
PODPIS :	OTISK ÚŘEDNÍHO RAZÍTKA :

SP Studio, s.r.o.,
architektonická kancelář, Budějovická 58, Č. Krumlov
tel.: 380711315, e-mail: rampas@spstudio.cz

KLAD LISTŮ

1

2

02

PROJEKTANT: ING. ARCH. J. RAMPAS ČKA 02003	
AUTOR: ING. ARCH. J. RAMPAS	
VYPRACOVAL: Z.KOHOUTOVÁ	
POŘIZOVATEL : MĚSTSKÝ ÚŘAD KAPLICE	OBJEDNATEL: OBEC BUJANOV

SP STUDIO, s.r.o.
ARCHITEKTONICKÁ KANCELÁŘ
BUDĚJOVICKÁ 58, ČESKÝ KRUMLOV
TEL.: 380711315, FAX: 380712671

AKCE: ÚZEMNÍ PLÁN BUJANOV ÚPLNÉ ZNĚNÍ PO VYDÁNÍ JEHO ZMĚNY Č.1	STUPEŇ	ÚPD
	DATUM	04/2018
	Č. ZAKÁZKY	SP 2016/26
VÝKRES: HLAVNÍ VÝKRES	MĚŘÍTKO 1:5000	Č. VÝKRESU 02