ÚZEMNÍ PLÁN BUJANOV

ÚPLNÉ ZNĚNÍ PO VYDÁNÍ JEHO ZMĚNY Č.1

05 KOORDINAČNÍ VÝKRES 1:5000

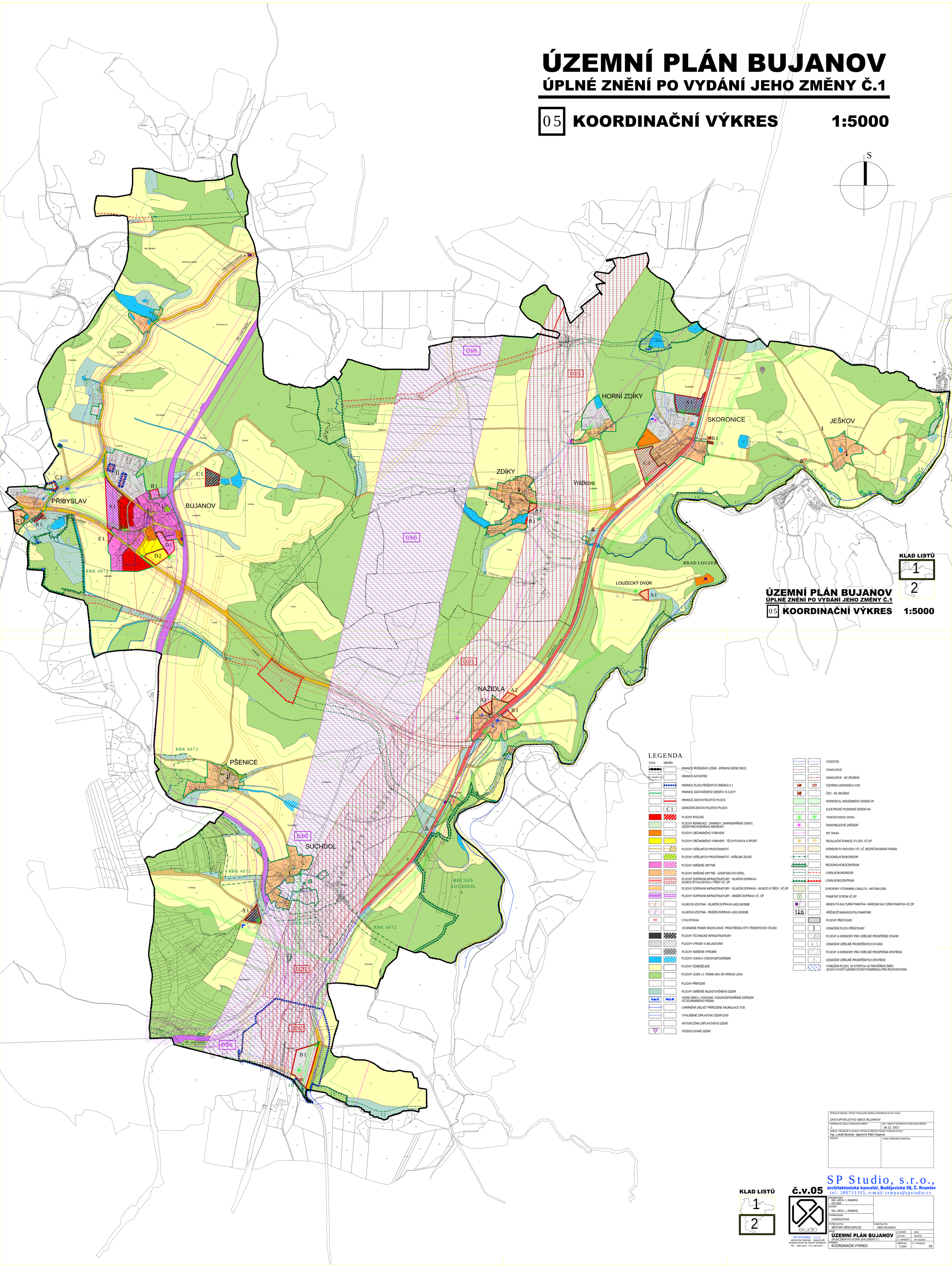

SPRÁVNÍ ORGÁN, KTERÝ POSLEDNÍ ZMĚNU ÚZEMNÍHO PLÁN VYDAL: ZASTUPITELSTVO OBCE BUJANOV	
POŘADOVÉ ČÍSLO POSLEDNÍ ZMĚNY: 1	DAT. NABYTÍ ÚČINNOSTI POSLEDNÍ ZMĚNY: 28.12. 2017
JMÉNO, PŘÍJMENÍ A FUNKCE OPRÁVNĚNÉ ÚŘEDNÍ OSOBY POŘIZOVATELE: Ing. Lukáš Bodnár, tajemník MěÚ Kaplice	
PODPIS :	OTISK ÚŘEDNÍHO RAZÍTKA :

SP Studio, s.r.o.,
architektonická kancelář, Budějovická 58, Č. Krumlov
tel.: 380711315, e-mail: rampas@spstudio.cz

KLAD LISTŮ

1

2

č.v.05

SP STUDIO, s.r.o.
ARCHITEKTONICKÁ KANCELÁŘ
BUDĚJOVICKÁ 58, ČESKÝ KRUMLOV
TEL.: 380711315, FAX: 380712671

PROJEKTANT: ING. ARCH. J. RAMPAS ČKA 02803		
AUTOR: ING. ARCH. J. RAMPAS		
VYPRACOVAL: Z.KOHOUTOVÁ		
POŘIZOVATEL: MĚSTSKÝ ÚŘAD KAPLICE	OBJEDNATEL: OBEC BUJANOV	
AKCE: ÚZEMNÍ PLÁN BUJANOV ÚPLNÉ ZNĚNÍ PO VYDÁNÍ JEHO ZMĚNY Č.1	STUPEŇ: ÚPD	
	DATUM: 04/2018	
	Č. ZAKÁZKY: SP 2016/26	
VÝKRES: KOORDINAČNÍ VÝKRES	MĚŘÍTKO: 1:5000	Č. VÝKRESU: 05